

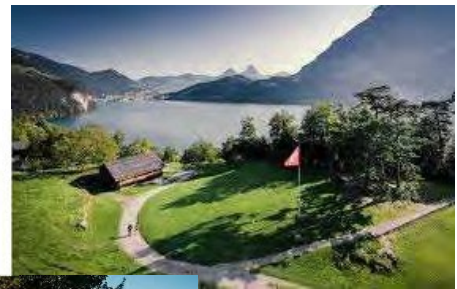

Association
Mondiale de la
Gastronomie



OMGD-Reise nach Luzern 26. bis 27. April 2025



Chères Dame de la Chaîne, chers confrères,
liebe Gäste

Wie angekündigt planen wir gerne unsere OMGD-Degustations- und Erlebnis-Reise in die Schönheiten rund um Luzern. Für viele ist der Kanton Luzern bekannt; aber wir werden Aussergewöhnliches i.S. Genuss und Kultur erleben!

Im Rahmen des traditionellen World Chaîne Day vom 26. April 2025 sind erfreulicherweise unsere Freunde aus der Bailliage Liechtenstein dabei. Und nicht nur das. Am Nachtessen vom Samstagabend in Luzern werden Mitglieder der Bailliage Luzern dabei sein, und das Mittagessen am Sonntag in Brunnen geniessen wir dann mit der Bailliage Suisse-Interieur.

Kosten: Fr. 780.—/Person im Doppelzimmer, Fr. 830.—/Person im Einzelzimmer, für die Gäste aus der Bailliage Liechtenstein Fr. 50.— günstiger wegen Selbstfinanzierung der SBB-Reise

im Preis inbegriffen sind die Carfahrten, 1 Übernachtung inkl. Frühstück, Ausflüge, Besichtigungen, Degustationen und alle Essen und Getränke.

Damit wir die entsprechenden Vorbereitungen treffen können, bitten wir Sie, sich bereits heute **bis spätestens 26. Februar 2025** mittels beiliegenden Anmeldetalon oder per e-mail bei Herr Reiner Stäuble anzumelden. **Die Teilnehmerzahl ist beschränkt!**

Anmeldung an: Reiner Stäuble, c/o azemos partner ag, r.staeuble@azemos.ch
Tel. P 079 263 11 59, G 052 633 60 01

Freundliche Grüsse

R. Stäuble 

Frauenfeld, 1. Februar 2025

Programm:

Anreise:

Thurgau ab: mit Car: wird noch definiert, je nach Teilnehmer
ab Weinfelden, ca. 7.30 h

Sargans ab: SBB 7:27 h, in Dietikon an 8:44 h



Degustation mit Kellerführung durch das Weingut Klosterhof in Aesch

Als einer der wenigen Weinproduzenten des Kantons Luzern veredelt das Weingut Klosterhof in Aesch Traubengut in der hauseigenen Kelterei, historischen Trotte



Dauer:

2 Std

Zeitfenster:

Ab 09.45 Uhr bis ca. 11.45 Uhr

- Degustation 5 Weine und Digestif
- Lokales Brot, Käse und Nüsse
- Führung durch Rebbergen

Kontakt:

Weingut Klosterhof

6287 Aesch LU

Tel: 041 917 12 38

Mittagessen im Wirtshaus zum Herlisberg, Herlisberg



Dauer:

2 Std.

Zeitfenster:

12.00 Uhr bis 14.00 Uhr

- Für die Gruppe wird ein separater Saal reserviert
- Menüvorschläge folgen

Kontakt:

Wirtshause Herlisberg

Dorf 6

6028 Herlisberg

Tel: 041 930 12 80

Weingut Kaiserspan Weinbau, Hitzkirch

Der Kaiserspan ist ein kleiner, kostbarer Ort auf der Erde, an dem der verantwortungsvolle Umgang mit Natur, Mensch und Tier im Mittelpunkt steht.



Dauer:

1 ½ Std.

Zeitfenster:

14.30 Uhr bis 16.00 Uhr

- Gemütlicher Spaziergang
- Während des Rundganges werden fünf Kaiserspaner Weine degustiert
- Kleiner Zvieri

Kontakt

Weinbau Kaiserspan

Kaiserspan 2 Gelfingen

6285 Hitzkirch

Tel 041 917 42 18

Transfer von Weingut Kaiserspan nach Luzern

Dauer:

45 Min

Zeitfenster:

16.00 Uhr bis 16.45 Uhr

Rütli

Anschliessend einchecken im Hotel und etwas Zeit zur freien Verfügung.

Boutique Hotel Weissen Kreuz, Luzern ***

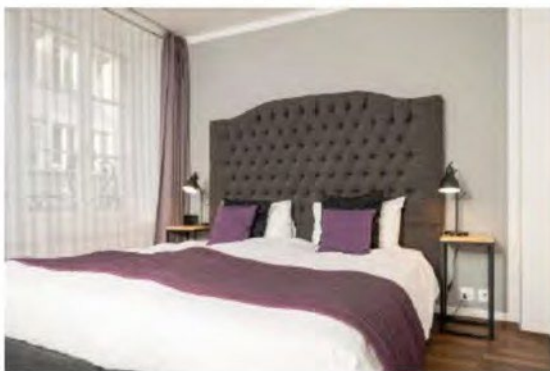

Kontakt:

Hotel Restaurant
zum Weissen Kreuz Luzern
Furrengasse 19
6004 Luzern
Tel: 041 418 82 20

Nachessen zusammen mit der Baillage Luzern:



Zeitplan:

18.30 h Apéro
19.00 h Dîner Amical

Kontakt

Wirtshaus Galliker
Schützenstrasse 1
6003 Luzern

041 240 10 02



<p>Programm 27.04.2025</p> <p>Abfahrt mit dem Schiff von Luzern zum Rütli Wiese</p> 	<p>Gut zu wissen:</p> <p>Dauer: 2.09 Std.</p> <p>Takt: Luzern ab: 09.12 Uhr Rütli an: 11.21 Uhr</p> <p>Ablegestelle: Am Steg 1 – vis à vis Bahnhof Luzern</p> <ul style="list-style-type: none"> • Kaffee, Gipfeli, Prosecco, Weisswein...
<p>Fahnschwingkurs auf der Rütliwiese</p> <p>Swissness total - jetzt wird es traditionell. An der Anlagestelle von der Rütliwiese wird die Gruppe von 2 Fahnschwinger für den Fahnschwingkurs erwartet</p> 	<p>Dauer: 1 Std.</p> <p>Zeitfenster: 11.30 Uhr bis 12.30 Uhr</p> <ul style="list-style-type: none"> • Für die Gruppengrösse müssen 2 Fahnschwinger gebucht werden • 5 Tage vor der Reise muss die Wettertendenz berücksichtigt werden. • Bei schlechtem Wetter kann das Fahnschwingen nicht durchgeführt werden. • Alternativprogramm zum Fahnschwingen wegen schlechtem Wetter – Alphorn Schnupperkurs
<p>Schiffahrt von Rütli nach Brunnen</p> 	<p>Dauer: 11 Min</p> <p>Takt Rütli ab: 12.36 Uhr Brunnen an: 12.47 Uhr</p>

Apéro und Déjeuner Amical mit der Bailliage Suisse-Intérieur

Mittagessen im Seehotel Waldstätterhof in Brunnen

**Dauer:**

2 Std.

Zeitfenster:

13.00 Uhr bis 15.00 Uhr

Kontakt:

Seehotel Waldstätterhof

Waldstätterquai 6

6440 Ingenbohl

Tel: 041 825 06 06

Rückfahrt:

Von Brunnen: in den Thurgau per Car

Richtung Liechtenstein resp. Sargans:

Abfahrt ab Brunnen: 15.55 h

Ankunft in Sargans: 17.58 h

Anmeldung

zur OMGD-Reise nach Luzern vom 26. bis 27. April 2025

Name

Vorname

Adresse

PLZ, Wohnort

Begleitung(en): Name, Vorname

Unverträglichkeiten

- Fahrt ab:
- Amriswil (Pentorama)
 - Weinfelden (Bahnhof Oberfeldstrasse 13)
 - Frauenfeld (bei Autobahn-Ausfahrt Ost, bei Primestay-Hotel)
 - Sargans mit SBB

Mobil

e-mail

Ich werde einen WhatsApp-Chat einrichten, damit ich Euch auch auf der Reise laufend informieren kann.

Datum

Unterschrift

Damit wir die entsprechenden Vorbereitungen treffen können, bitten wir Sie, sich bereits heute **bis spätestens 26. Februar 2025** mittels Anmeldetalon oder per e-mail bei Herr Reiner Stäuble anzumelden:
Reiner Stäuble, c/o azemos partner ag, Frauenfeld
Tel. P 079 263 11 59, e-mail; r.stauble@azemos.ch